

Konkursas "Lietuva-2010". B kategorija  
Concours "Lietuva-2010". B categories

N1

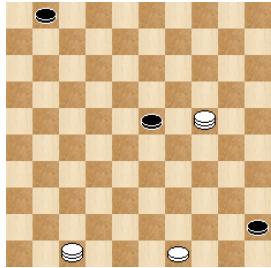

N2

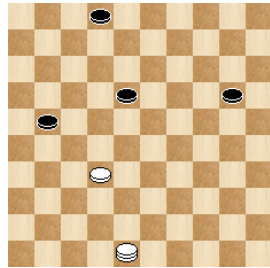

N3

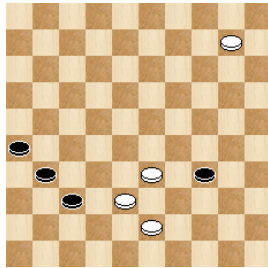

N4

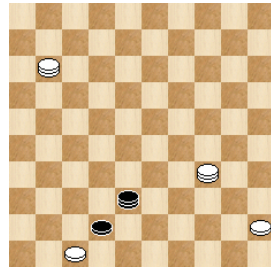

N5

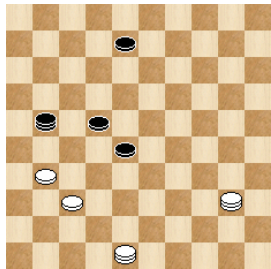

N6

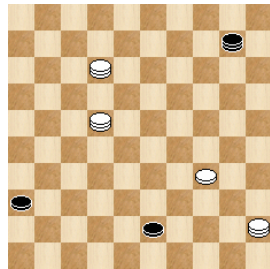

N7

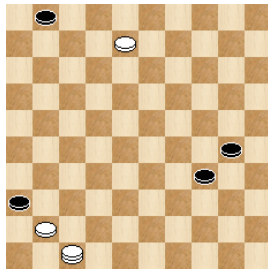

N8

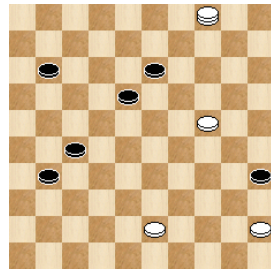

N9

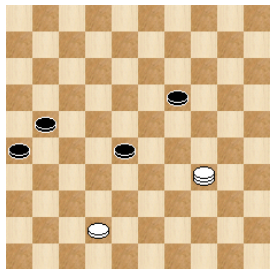

N10

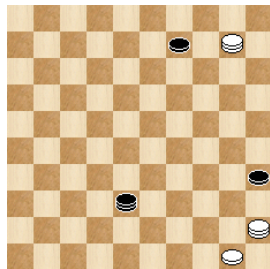

N11

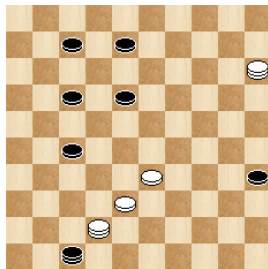

N12

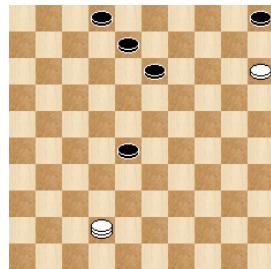

N13

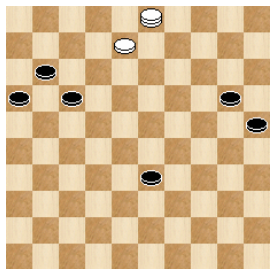

N14

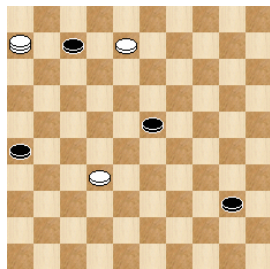

N15

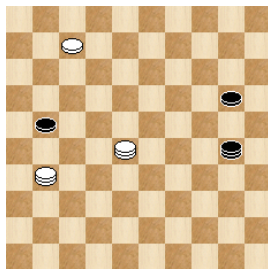

N16

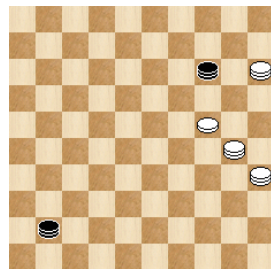

N17

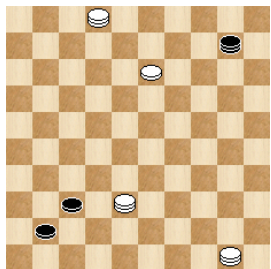

N18

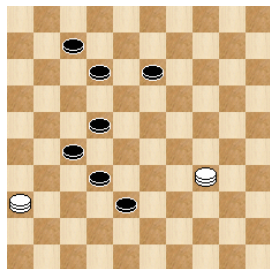

N19

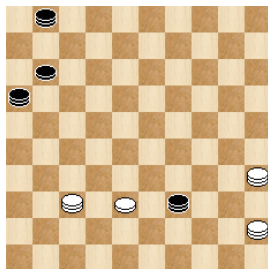

N20

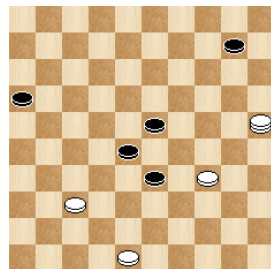

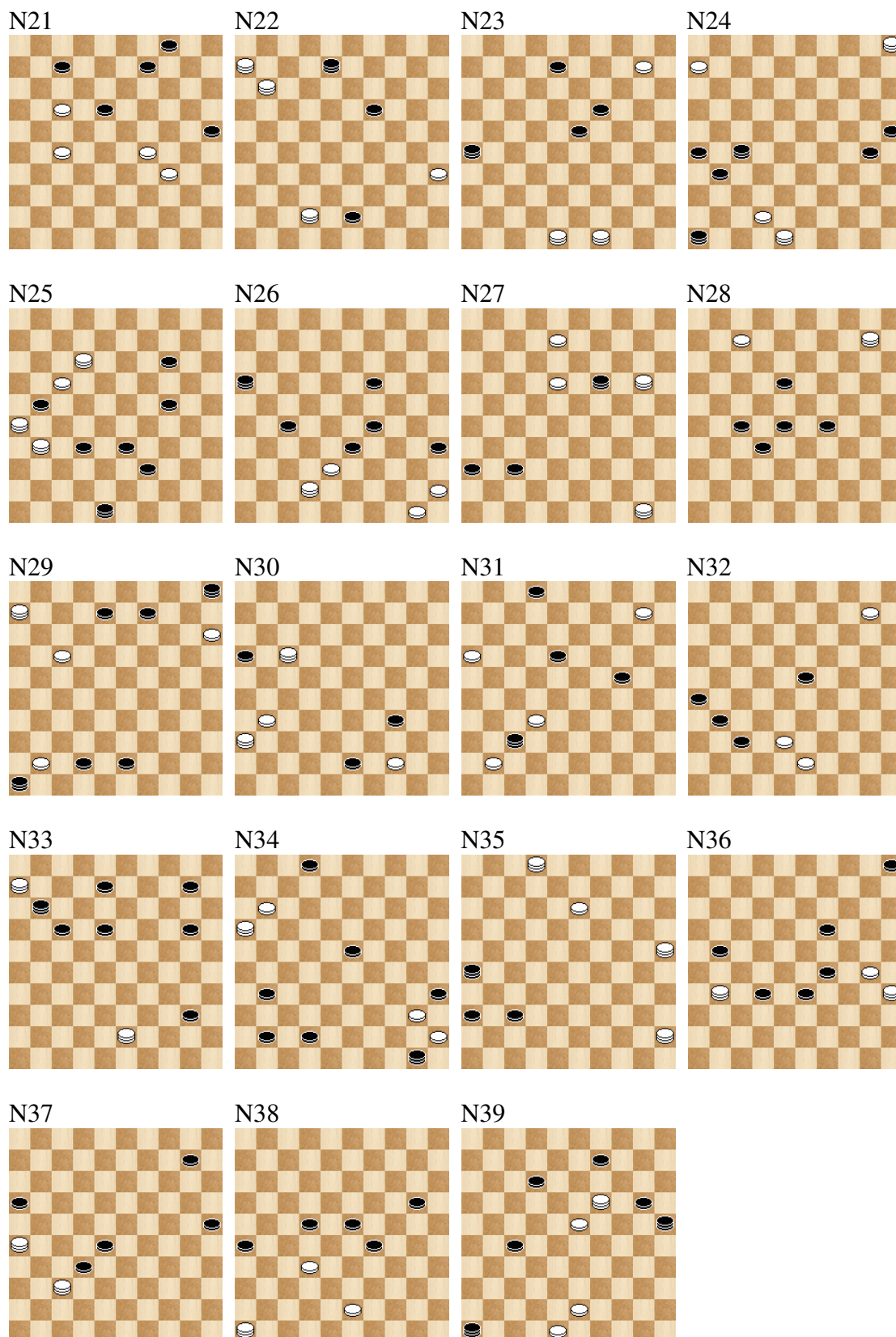

**Autoriniai sprendimai (solutions d'auters)**

**N1.** VP.44(28A),40,41(39),23(6BCD),38(44),40,49(11),44(16),49(21,40),11+.  
 A.(50),38+. B.(44),40,29(6),7+. C.(43),38+. D.(7,43E),38,29(37),47+. E.(44),40+.

**N2.** VP.26(27),21(23A),16(28),11(24),42(30),6(34),1(39),6(33),29(43),7,48+.  
A.(25),37(22),14(7),19(12),2(28),2-16(30),17,35+.

**N3.** VP.29,Z.5(42AB),48(37C),31,32,38+.A.(28/36/41),46+. B. (29),46(34D),39,28+.  
C.(36),37(31),26(41),37,27+. D.(36),39+. Z.4?(36),10(361),28(46=). Āia pateiktas  
identiškas autorinis sprendimas (здесь объявлена идентичная авторская запись  
решения. Ici on annonce le identique d'auteur l'écriture de la décision).

**N4.** VP.Z.11-39,(16ABa),38(49),11(16C),44(2D),45-40(16E),43,35,44+.  
A.(49),38(32/16),28,34+. B.(24/15),38(47),33,34+. C.(35),2(44),45-40,30+.  
D.(49),45-40(38/16),43,35,44+. E.(8/24),30,49+. a.(48),25+. Z.16?(48Y),49(30/25=).  
Y.(24/25),38(42/47),38,34+

**N5.** VP.49(16AB), 317(42C),2+. A.(227),33(17),29(13),23(6),49-  
43(50),31(45),21.9/4+. B.(26),372(28:37),42(26-12),21,37,2+.  
C.(41/46),37,2(32),24,47+.

**N6.** VP.21(48ABC),31,5+. A.(14),49(25),39(41),48(39),34+. B.(4),49(31),27,23+.  
C.(37),49(48).29(41),31,21,46+.

**N7.** VP.2(35A),15,2-24,45(6),7(11),16(40),11(45),50+. A.(39,43),15,35-24+.

**N8.** VP.15(19A),22,40,39,26(23),42(28),38(17),16(33),43(21),16+.  
A.(22),19,2(40,28),19(33),24(39),240,25,26+.

**N9.**VP.39(32A),30(23BC),48(27DEF),38,36+.  
A.(24),22(29G),18(33),22(27),39(32),48(31),43(327HI),48(41),37(32),26(38),48+.  
B.(27),36(37),31,47+. C.(37),31+. D.(31),38+. E.(38),33(28),22(27),31+. F.(37),31+.  
G.(30),18(35),37(27),31/36(40),22(45),50+. H.(36),21/16,37+. I.(317),31+.

**N10.** VP.15(32),38(49A),44,4(40),22(45),50+. A.(43),40,48(14B),43(20),39(25),34+.  
B.(13),43(18),38(22C),32+. C.(23).33+.

**N11.** VP.32(27:29A),42:13(41B),30,36+. A.(47:29),31/36(40),22+. B.(40),13-24,45+.

**N12.**VP.37(33),14(12),20(39AB),25(19B1C),48(23DE),26(18),17(7),33(12),20(22),1  
4(29),20(340,25(40),10,35+. A.(19),42(18),33(7FG),17(18-  
23H),6(12),33(18),17(24),8(239),30(22),25(33),10,27(39),49+.  
B.(17),42(21I),Z.31(19),37(24),26(27),3(31),10,26+.  
B1.(17),48(21),31(19),37(24),26(27),3(31),10,26+. C.(44),10,50+.  
D.(17),37(24),26(22),3(7),10,2+.  
E.(18),39(24),25(23J),3(239),12(33),17(38),3(10K),4(42),8,48+. F.(18-  
23),17(24L),3(7),10,1+. G.(19-23),17(29),3(34),10,39(23),33+. H.(19-  
23),33(12),20(22),14(29),20(34),25(40),10,35+. I.(22),31(28),9(32),14(38),3/15-  
10(42),15-10/3,47+. J.(7),3(30/23J1),10,1+. J1.(22),10,2+. K.(42/43),10,47/49+.  
L.(239),3(24),12(33),17(38),3(10),4(42),8,48+.  
Z.26?(27),37(7),14(31),150(36),25,1(41=).

**N13.** VP.2(171AB),26(17A1CDE),3(39FG),17(43),171,49+. A.(39),21,34+.  
B.(22),30,6+. C.(24),35(17),3(38),24(43),240+. A1.(39),21,34+.  
D.(30),35(24),2(17),12(38),1(42a),11,47+. E.(30),35(24),2(17),12(38),1(43),11+.  
F.(21),26(39),3(43),30+. G.(38),30+. F1.(39),1+. a.(21),16+.

**N14.** VP.2(31),16(45AB),328,38(37CD),32,50+. A.(44),50(36),327(41a),28,46+.  
B.(36),44,327+. C.(50),383(28E),33(37),47+. D.(36),32(50),328,28+. E.(11),36+.  
a.(29),272(41),28(47),38+.

**N15.** VP.2(48AB),30(26C),48(27),37,25+. A.(25),17,48(24),30(34),25,14+.  
B.(34/43),30,48(24),39,26+. C.(25),48(24),39,26+.

**N16.** VP.25(14-37A),10,14,46+. A.(3),14(47),35-24,36+.

**N17.** VP.47(15AB),36(372),47(48),39,24+. A.(46),42,39,5+. B.(5),36(42),41,28,47+.

**N18.** VP.47(138Aa),2(31B),Z.Z1.19(317C),48(23D),3,20(37),47+.  
A.(43),48(138),33(38EF),2(31),3(42),13,47+. B.(37),25(41/42GH),13,46/47+.

C.(38),24(36),47+. D.(38),3(42),13,47+. E.(31),48:3(37),2(41),13(46)+.  
F.(17),38,32+. G.(31),19(42),13,48+. H.(32),13,42+.  
a.(28),47:24:2:33(37),1/7(41),22,46+.  
Z.48?(36Y),19(38),10(17Y1),15(23),47(29),24(41),37,8(22),13(28),19(33),37(39),32(44=). Z1.25?(36),13,49,32(47=). Y.(38),3(42),13,47+. Y1.(22),15(43),8,19(47),19-24+.

**N19.** VP.48(43A),44,6+. A.(49),34,16+.

**N20.** VP.9(38),27(33),43(14),42(21),16(39),43(20),39(28),7(24),34(33),28+. Čia pateiktas identiškias autorinis sprendimas (здесь объявлена идентичная авторская запись решения. Ici on annonce le identique d'auteur l'écriture de la décision).

**N21.** VP.12(11A),23(13B),21(9),24(14C),29(30),35(139),18(20D),12(17),16,11(12),Z.6(18),30(25E),304,1(22F),1-23(35G),24(27),5(31H),20,26(40),17(45),50+.  
A.(10),23(13),22(14),228,19, 27(12),22+. B.(17),19+. C.(17),12(18),29,18(14),13(12),23+. D.(23),12/13,30,12/13-8(19),16(23),7(28),1(33),3(38),29(43),20,48+. E.(22),1(27),18(32),31(38),48+.  
F.(35),23(30),28(34),40,50+. G.(27),5(35),24 etc.+. H.(40),20,45(32),29(37),47+.  
Z.30?(17,25=). Čia pateiktas identiškias autorinis sprendimas (здесь объявлена идентичная авторская запись решения. Ici on annonce le identique d'auteur l'écriture de la décision).

**N22.** VP.2(13A),39,30,24,35+. A.(48),24(37/26),28/17+.

**N23.** VP.4(13A),34(3BCDE),38(24B1),20+. A.(26-12),21,4-31,3(24),8(28),30/35(32),24(37),47+. B.B1.(23),18(17),21,18-31+.  
C.(24),32/27(30F),25(12),21,3+. D.(17),23,32+. E.(8),23,32,3+. F.(3),14/9+.

**N24.** VP.37(32AB),37,35(31),1(37),45(41C),30,46+. A.(10),21,35+.  
B.(42),35(31),35-19,26+. C.(420,30,47+). Čia pateiktas identiškias autorinis sprendimas (здесь объявлена идентичная авторская запись решения. Ici on annonce le identique d'auteur l'écriture de la décision).

**N25.** VP.34(30a),42(37A),3,25+. A.(12),25+. a.(12),38/42+.

**N26.** VP.48,33(49A),44,34+. A.(43),40,48+. Čia pateikta identiškias autoriaus diagrama, identiškias autorinis sprendimas (здесь объявлена идентичная авторская диаграмма, идентичный авторский запись решения. Ici on annonce le diagramme identique d'auteur, identique d'auteur l'écriture de la décision).

**N27.** VP.2(10AB),183(361),47(15CD,42),47(48),39,24+. A.(32),183(27EFG),20-33(4),13,46+. B.(5),183(361),42,39,46+. C.(46),42,39,5+. D.(5),36(42),41,28,47+.  
E.(371),38(49),44+. F.(43),25(16),43,44,46+. G.(36),42,39,46+.

**N28.** VP.1(23AB),6(293C),15(29DE),10 – V.Masiulis, Lietuva 2003 – (31FG),22,34(38),48+. A.(283),34(328),15(31H),34-29,26+.  
B.(31),34/45(317),29(41),29-23,46+. C.(37),20/15(32),28,14/10+.  
D.(328),1(29D1),34(31IJ),34-29.26(33),21(39)49+. D1.(282),Z.29.42(31),26(38),48+.  
E.(39),44/50(37),22,4+. F.(34),23,31(38),48+. G.(37),41/46(38),23,1(22),6(32),42+.  
H.(32),34-29,42+. I.(282),34-29,42(31),26(38),48+. J.(272),34-29.42+.  
Z.34?(Y.43,37,41=).Y.(31),34-29,26(38),48+.

**N29.** VP.10(5:11A),37+. A.(46:11),14+.

**N30.** VP.316(49),12(35A),40(49B),27,17+. A.(40),29,21,45+. B.(44),21,50+.

**N31.** VP.5(46),328(23),32(29Aa),11(33B),11(33B),16(22C),6(7),2(38b),1(42D),18,47+.  
A.(30),11(35E),49(22),6(27),21(40),1(44),40,12(8),3(40),17(45),50+.  
B.(34),7,16(17),7(182),40(28),49(33),43(22),16(39),11,etc.+. C.(39),7,43/48+.  
D.(43),18,48+. E.(34),7,16(17),7(182),40(28),49(33),43(22),16(39),11+.  
a.(7)27(23),13(29),9/4(33),14/10(29),20/25(12),11(34),38(39),49(18),6/7(22),1(27),21/26(44),40 etc.+. b.(27),1(31),34(37),24+.

**N32.** VP.Z.5(42AB),48(37C),31,32,38+. A.(28/36/41)46+. B.(29),46(34D),39,etc.+. C.(36),37(31),26(41),37,27+. D.(36),39+. Z.4?(36=). Čia pateiktas identiškas autorinis sprendimas (здесь объявлена идентичная авторская запись решения. Ici on annonce le identique d'auteur l'écriture de la décision).

**N33.** VP.Z.16(2ABCDab),6:22:4:15:29:45,(12E),7+. A.(45),Z1.16:2:24:15:4:22,50+. B.(13),16:7:29:15:4 ou 16:2:24:15:4(45),11+. C.(12),7,45+. D.(23),Z2.16:7:29:4(45),50+. E.(13),45-7+. a.(18-22),27/36+. b.(21),16:2:16+. Z.21?,45(31),23(12),1(37=). Z1.16:24:27?(50=). Z2.16:2:24:4(45),50=.

**N34.** VP.7(44A),49,6+. A.(11),27,49+. Legalumo įrodymas (legalite): 2,23,31,35,41,42,44/11,40,45,D49. 16(50).

**N35.** VP.48(361ABCD),31(42/48),29/34,46+. A.(371),42,34,46+. B.(42),37(42/48),29/34,19+. C.(3),26(41),45-12(17),12+. D.(31),48-34,13,46+.

**N36.** VP.24(30A),Z.41(10BCD),5(39E),Z1.41(33FG),31-36(26HIJ),46(44),31,50+. A.(20),26(338K),36(10L),34,4+. B.(38),48(26M),47(33),39,50(10),28(15),37(20),42(25),48+. C.(26),18(38),34(42),37,23+. D.(39),27+. E.(34),28,40/45+. F.(44),27,49+. G.(26),46,43/48+. H.(43),27,48+. I.(27),22(38),44/50(42N),37+. J.(38),32+. K.(24),Z2.22(338O),36(30),37,35+. L.(43),27,48+. O.(328),39(10),26-48(43),30,34+. M.(10,26P),5-37(42),23+. P.(34),30/25(42),19+. N.(43),39+. Z.46?(38YYI),36(10Y2,43=). Y.(26?),18(38),34(42),37,23+. Y1.(10?,39),48(26),5-37(42),23+. Y2.(27?),34(42),37+. Z1.46?(33),36(26Y3),13(31Y4),36(43/44Y5=). Y3(27?),22(38),44/50(42Y.3.1),37+. Y.3.1.(43),39+. Y4.(43/44?),31,48/50+. Y5.(38?),32,44/50+. Z2.18?(10Y6),18-31(29Y7Y8),W.36(15Y9),14(338),36(33Y10=). W.48(33Y11=). Y6.(338?),36(43),27,48+. Y7.(338?),4(15),36(29),37,24,15+. Y8.(15?),18(30),27,25+. Y9.(338?),37,4+. Y10.(20?),37,15+. Y11.(14?),3(19),8(328),30+.

**N37.** VP.Z.46(38A),5(43BC),32(49D),27,8+. A.(30),Z1.26-37,35(14),49(19),32(24),38(30),43(35),49+. B.(21),3(43/42),20+. C.(30),48(21a),25(42),37+. D.(48),32-37,48(21),43(26),48+. Z.37-42?(30),17(35),44(21),19(40=). Z1.17?(35=). a.(35),23+.

**N38.** VP.28(33A),25(31B),20(36/37),38,47+. A.(32),34(28),38(31C),48(36),33,14+. B.(38),32(31),27,9(28D),14(283),20(34),38(39),49+. C.(33),29(31),48(36),37+. D.(34),27(40),22,50+.

**N39.** VP.5(14AB),Z.8(13C),15(14),20,39,39+. A.(19),14,39,36+. B.(10),15(14),20,39,39+. C.(24),30(34),39,39+. Z.3?(39Y),25(28=). Y.(24),29(14),20,39,39+.

Autoriniai sprendimai beveik neunifikuoti. Vis dėlto visi sprendimai pervesti į sutrumpintą ėjimų užrašymo sistemą, etc. Авторские решения почти не унифицированы. Все таки все решения переведены на короткую систему записи ходов, etc. Les décisions d'auteur ne sont presque pas unifiées. Mais toutes les décisions sont transférées en système court de l'écriture des marches, etc.

**1. Teisėjai (judges):** J.Bastiaannet (Нидерланды), А.Ляховский (Беларусь), R.Mackevičius (Литва).

**2. Dalyviai (participants):**

1. B.Fermin (Нидерланды) – 2 этюда (etudes)

2. G. Acciaro (Италия) – 1
3. W. Riemens (Нидерланды) - 2
4. A. Timmer (Нидерланды) - 2
5. N. Doubovy (Франция) – 1
6. С. Устьянов (Украина) – 2
7. М. Leršič (Хорватия) – 2
8. Б. Иванов (Беларусь) – 2
9. И. Навроцкий (Беларусь) – 2
10. В. Трофименко (Украина) – 2
11. Л. Витошкин (Беларусь) – 2
12. А. Moiseyev (США) – 2
13. А. Kačiuška (Литва) – 2
14. М. Федоров (Украина) – 2
15. J. Šiožinys (Литва) – 2
16. И. Булатов (Украина) – 2
17. В. Ворушило (Беларусь) – 2
18. А. Куукен (Швейцария) – 1
19. М. Tsvetov (Израиль) – 2
20. А. Катюха (Украина) – 2
21. Е. Копылов (Россия) – 2

1. Ukraina (Ukraine, Украина) – **5 dalyviai (participants)**
2. Baltarusija (Biélorussie, Беларусь) – 4
3. Nyderlandai/Olandija (Pays – Bas, Нидерланды) – 3
4. Lietuva (Lituanie, Литва) – 2
5. Italija (Italie, Италия) – 1
6. Izraelis (Israël, Израиль) – 1
7. Jungtinės Amerikos Valstijos (États-Unis d'Amérique, США) – 1
8. Kroatija (Croatie, Хорватия) – 1
9. Prancūzija (France, Франция) – 1
10. Rusija (Russie, Россия) – 1
11. Šveicarija (Suisse, Швейцария) – 1

**3.** Ačiū, kad dalyvaujate konkurse. Спасибо за участие в конкурсе. Je vous remercie pour la participation dans le concours.

**4.** Pastabos priimamos iki 2011 – 01 – 10. Замечания принимаются до 10 – 01 – 2011. Les remarques sont acceptées jusqu'à 10 – 01 – 2011. Pastabos priimamos adresais: (замечания принимаются по адресам, les remarques sont acceptées aux adresses):

[kaciuska@splius.lt](mailto:kaciuska@splius.lt)

А.Каčiuška, Architektų 38 – 21, 78263 Šiauliai, Lietuva – Lithuania.

Konkurso organizatorius/koordinatorius А.Каčiuška  
2010 – 11 – 07  
Šiauliai

